

Arrêté 2022- 164

Portant numérotage d'immeubles

Voie départementale : « Route du destet – Colonel Arnaud Beltrame »

Le Maire de la commune de Maussane les Alpilles

Vu le code général des collectivités territoriales et notamment ses articles L2213-28 ; L.2212-1 et L 2213-28

Vu la loi 82-213 du 2 mars 1982, relative aux droits et libertés des communes, des départements et des régions, modifiée et complétée par la loi 82-623 du 22 juillet 1982 ;

Vu la délibération du conseil municipal en date du 26/04/2018 portant dénomination de la voie à partir de l'embranchement avec la route de Mouriès – RD 17 jusqu'aux limites de la commune « Route du Destet – Colonel Arnaud BELTRAME »

Considérant l'absence de numérotage des immeubles situés **Route du destet –Colonel Arnaud Beltrame**

ARRETE

Article 1 - Le numérotage des maisons est assuré dans la commune conformément aux prescriptions du présent règlement.

Les immeubles situés sur la Route du Destet – Colonel Arnaud BELTRAME sont affectés des numéros suivants :

n° parcelles immeuble	n° voirie	n° parcelles immeuble	n° voirie
B 1190	121	B 1698- 1699	1628
B 1320	148	B 1698- 1699	1628
B 1320	198	B 62-63-64-65-28-29-30-971-972-973	1653
B 1324	221	C 1146	1653
B 1159	243	B 1487 -71	1724
B 1323	195	B 1325 - 13236	1280
B 768	244	C 1052-1451-1048-1050-1045-1452-1044-1454-1049-1453	1902
B 1321	286	C 990	2073
B 1045	287	C 1042 -1043	2076
B 1046	345	C 1041-1040-1039-1372	2136
B 825	853	C 1362 - 1360 -1358-1322	2186
B 170	976	C 1207	2189
B 31 -32-34-35-1416-863-1413-828	983	C 1363 - 1400- 1361 -1359-1323	2240

B 36 -37-1419 -1421- 1523	1049		C 1399 - 1402	2272
B 1012-1013-1217-1216-1011	1504		C 1160 - 79 - 1162	2301
B 1218-103-105-1043-1215-1146	1504		C 1157 - 1156	2301
B 39-1417-1418-1420-1422-1423-1524	1075		C 1201	2611
B 43-44	1149		C 1019 - 1041	2366
B 167-168-169-1189	1182		C 1214 -999	2531
B 45-46-47	1215		C 101	3331
B 162 -163 - 165-166 -962-1188	1232		C 1178 - 1383-1379-1377-1382-	3963
B 152 - 963 - 1326	1280		C 1381 - 1380-1378-116-118-1398	4035
B 49 - 964	1301		C 1113-1142-1111-1107-1109-131-151	4191
B 153 -155-154-158-1021-1023	1326		C 126	4191
B 1403-1405-1406-1569	1350		C 140- 134-1112-1108-1110-1114-133	4429
B 1558 - 118	1350		C 139 -145-141-146-138--144-444-443-445	4509
B 1561-1566	1350		C 148 -149-150-147-158-157-156	4533
B 1563-1568	1350		C 1187-1185-396-399-400-397-415-416	4849
B 1197 - 52 - 51	1381		C 160 - 159-162-1176	4849
B 1368 - 1370 -1372	1423		13058 C 1396 -1352	5331
B 112-113-114-115-116	1444		13058 C 193-1395-211-210-1415	5331
B 110-111	1458		13058 C 280 - 1332-279-1331-1420-281	5230
B 56-57-58-60-1373-1371-1369	1473		13058 C 1225	5331
B 102 -1145	1542		13058 C 344-1295-334-336-341-1298-342-1411-1409	5052
B 101	1590		C 1443	5385
B 1483	1628		C 246	5646
B 1484 -66	1628			

Article 2 - Le numérotage comporte, pour chaque rue, une série continue de numéros, à raison d'un seul numéro par immeuble caractérisé par une entrée principale. Ce numéro peut toutefois être répété sur les autres portes de l'immeuble lorsqu'elles donnent sur la même rue que la porte principale.

En cas d'identification d'un immeuble par deux ou plusieurs numéros correspondant aux entrées dont il dispose sur la même rue, ces numéros doivent être dans le numérotage reliés par un trait. Les numéros bis, ter, etc., sont réservés aux immeubles situés en façade sur la rue et bâtis ou créés par suite de division entre deux immeubles préexistants affectés de numéros ordinaires.

Article 3 - Le numérotage est matérialisé par l'apposition, sur la façade de chaque maison ou mur de clôture, au-dessus de la porte principale ou, à défaut, immédiatement à gauche de celle-ci, d'une plaque, portant en chiffres arabes, inscrits en blanc sur fond bleu, le numéro de l'immeuble. Les frais de premier établissement et de renouvellement, pour cause de changement de série, du numérotage, sont à la charge du budget communal. La commune fournira exclusivement le numérotage sous forme de plaque en émail ; l'installation de celle-ci est à la charge du propriétaire de l'immeuble

Article 4 - Les frais d'entretien, de renouvellement hors le cas de changement de série, de réfection du numérotage, sont à la charge des propriétaires qui doivent veiller à ce que les numéros inscrits sur leurs maisons soient constamment nets et lisibles et conservent leurs dimensions et formes premières.

Article 5 - Les numéros doivent toujours rester facilement accessibles à la vue. Nul ne peut, à quelque titre que ce soit, mettre obstacle à leur apposition, ni dégrader, recouvrir ou dissimuler tout ou partie de ceux apposés.

Article 6 - Aucun numérotage n'est admis que celui prévu au présent règlement. Aucun changement ne peut être opéré que sur autorisation et sous le contrôle de l'autorité municipale.

Article 7 - Les infractions au présent arrêté seront constatées et poursuivies conformément aux lois.

Fait à Maussane les Alpilles le 22 septembre 2022

Le Maire,
Jean Christophe CARRÉ



Certifié exécutoire compte tenu des la transmission en sous-préfecture le
Et de la publication ou notification le

AR Prefecture

013-211300587-20220922-ARRETE2022164-AR

Requ le 26/09/2022

Publie le 26/09/2022



REDUCTION FORMAT A4

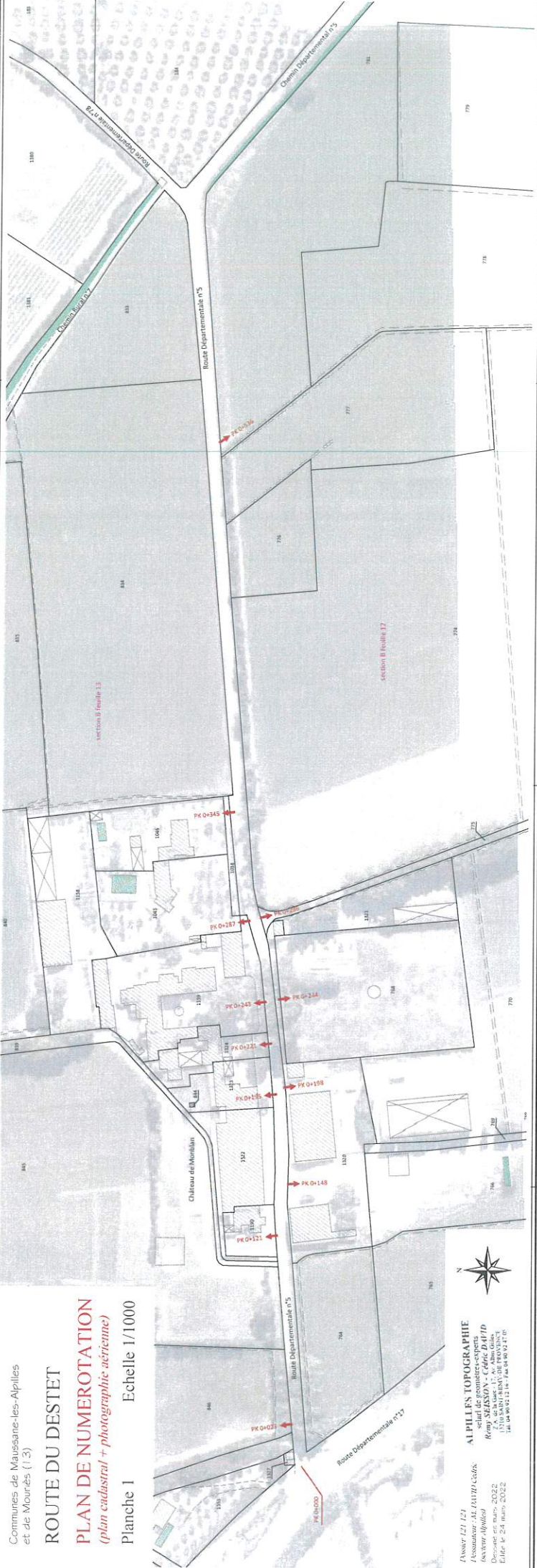

Communes de Maussane-les-Alpilles
et de Mournès (13)

ROUTE DU DESTET

PLAN DE NUMEROTATION (plan cadastral + photographique aérienne)

Planche 1
Echelle 1/1000

ALPILLES TOPOGRAPHIE
société de géométrie-expertise
Remy SERRAVALLO
13700 SAINT-BARTHELEMY
Tél : 04 91 41 11 11

Dossier 121 124
Avis de 13/10/2022
Dessiné en mars 2022
Édité le 24 mars 2022

AR Prefecture

013-211300587-20220922-ARREFTE2022164-AR

Requ le 26/09/2022

Publie le 26/09/2022

Communes de Mausezanne-les-Alpilles
et de Mourès (13)

ROUTE DU DESTET

PLAN DE NUMEROTATION

(plan cadastral + photographie aérienne)

Planche 2 Echelle 1/1000

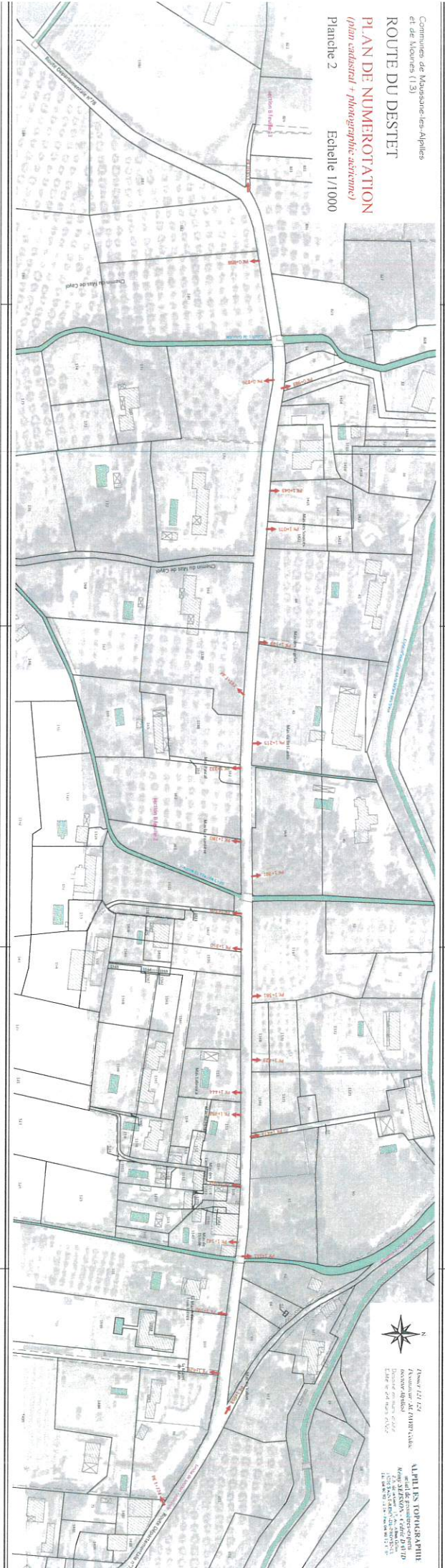

Plan n° 211 300 587
Annexe n° 1
Commune de Mausezanne-les-Alpilles
et de Mourès (13)
Le 26/09/2022

ALPHILIS TOPURASARITH
11 rue de la République
13200 MARSEILLE
Tél : 04 91 55 55 55
www.alphilis.com

AR Prefecture

013-211300587-20220922-ARRETE2022164-AR

Requ le 26/09/2022

Publie le 26/09/2022

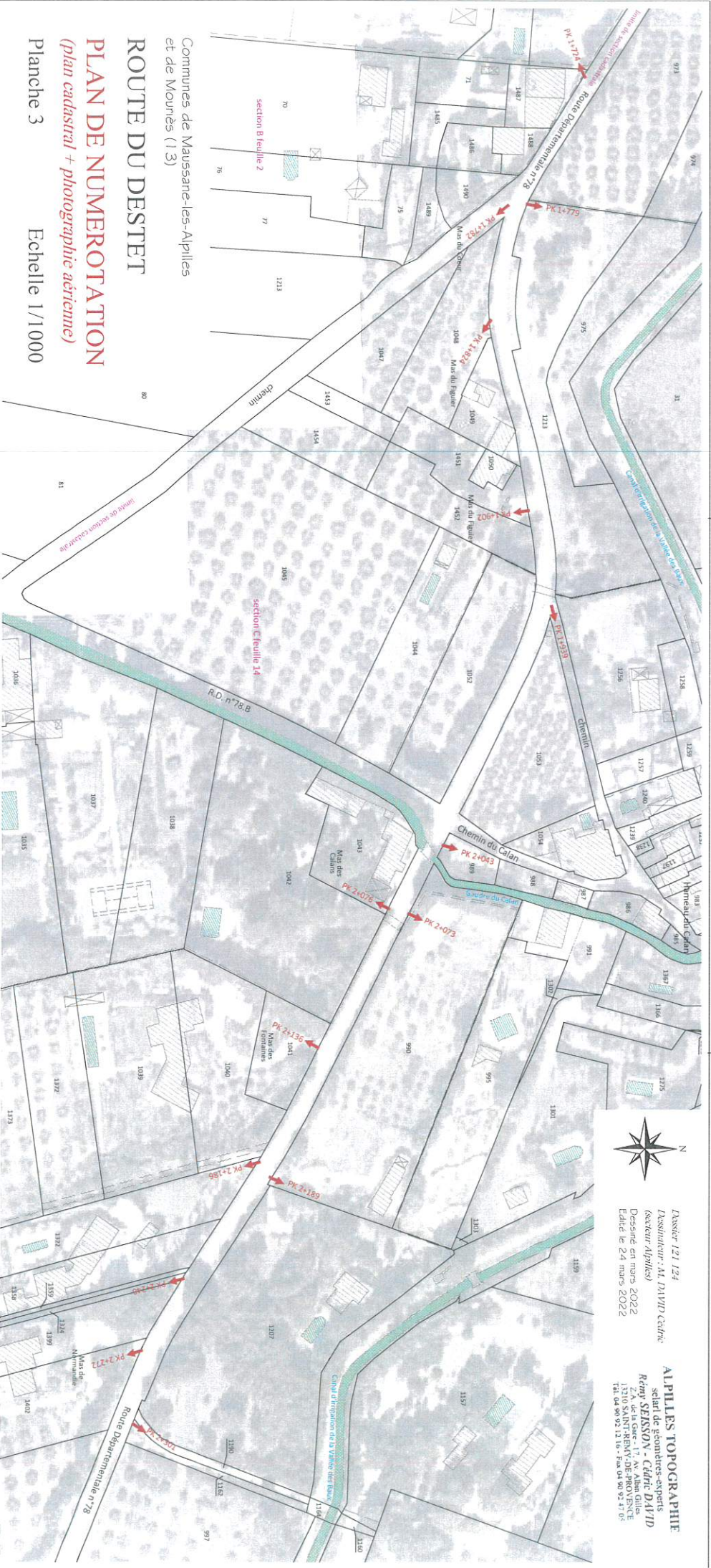

L'assier 121 124
Passantur : M. THIÉRY Céline
Desneur Aupilles)
Dessiné en mars 2022
Edité le 24 mars 2022

AUPLLES TOPOGRAPHIE
société de géomètres-experts
Remy SEISSON - Clément DAVID
1310 SAINT-REMY-DE-PROVENÇE
Tel. 04 90 02 12 16 - Fax 04 90 02 51 01

Communes de Maussane-les-Alpilles
et de Mourès (13)

ROUTE DU DESTET

PLAN DE NUMEROTATION

(plan cadastral + photographie aérienne)

Planche 3 Echelle 1/1000

AR Prefecture

013-211300587-20220922-ARRETE2022164-AR

Requ le 26/09/2022

Publie le 26/09/2022

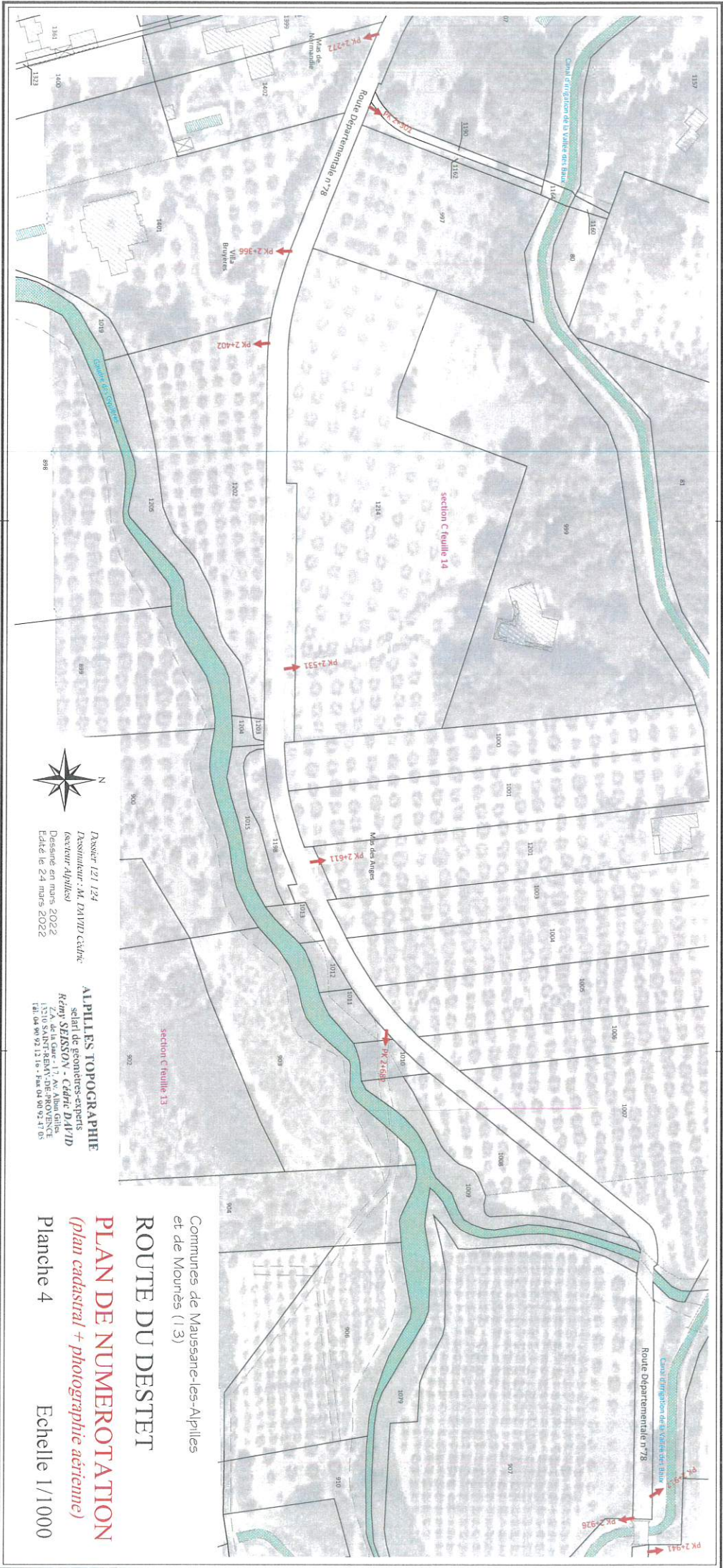

Dossier 121 124
Réalisateur : M. DAVID CÉCILE
(dessinateur diplômé)
Dessiné en mars 2022
Edité le 24 mars 2022

ALPILLES TOPOGRAPHIE
société de géomètres-experts
Régis SESSON - Cédric DAVID
13100 SAINT-REMY-DE-PROVENCE
Tél. 04 90 92 13 10 - Fax 04 90 92 13 05

Communes de Mauseane-les-Alpilles
et de Mourès (13)
ROUTE DU DESTET
PLAN DE NUMEROTATION
(plan cadastral + photographie aérienne)
Planche 4
Echelle 1/1000

AR Prefecture

013-211300587-20220922-ARRFTE2022164-AR

Requ le 26/09/2022

Publie le 26/09/2022

Communes de Mauseilles-Alpilles
et de Mourès (13)

ROUTE DU DESTET

PLAN DE NUMEROTATION
(plan cadastral + photographie aérienne)

Planche 5

Echelle 1/1000

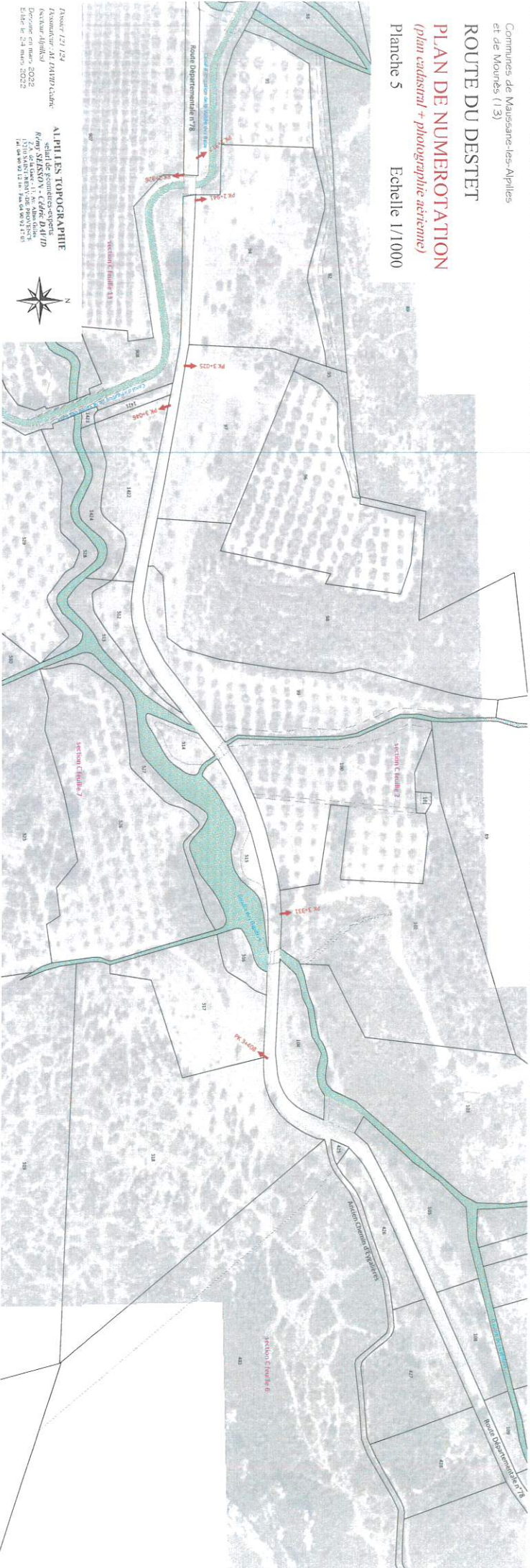

Annexe 121 124
Assurance: M. DAVY Cadre
Assureur: Allianz
Dateur en mars 2022
Echelle: 1:500 mètres, 2022

AI PILLES TOPOGRAPHIE
sché de géométrie-espace
Région: SEISSON - CAIR, BARR
1710 SAISONNÉ DE PROVINCE
141 04 00 03 12 - Tél: 04 94 94 14 30



AR Prefecture

013-211300587-20220922-ARRFTE2022164-AR

Requ le 26/09/2022

Publie le 26/09/2022

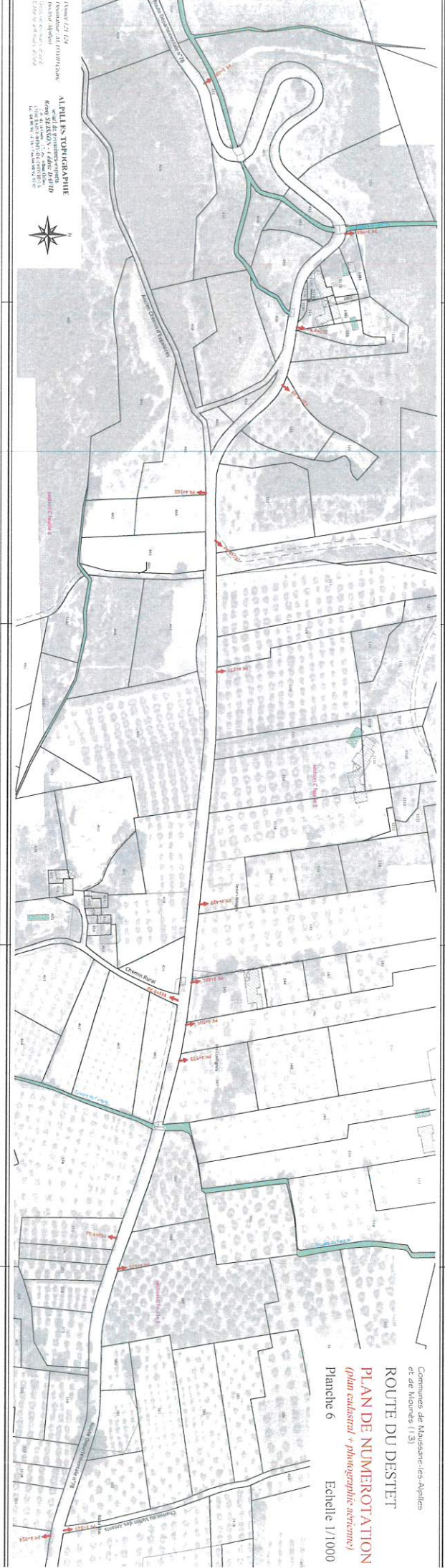

Annexe 2/1 2/1
Région de la Vallée de la Saône
ALPES-LES-TORRETTES
Commune de la Vallée de la Saône
17000
17000
17000

Communes de Nusseron, les Apples
et de Mourès (13)
ROUTE DU DESTET
PLAN DE NUMÉROTATION
(plan cadastral + photographie aérienne)
Planche 6
Echelle 1/1000

AR Prefecture

013-211300587-20220922-ARRFTE2022164-AR

Requ le 26/09/2022

Publie le 26/09/2022

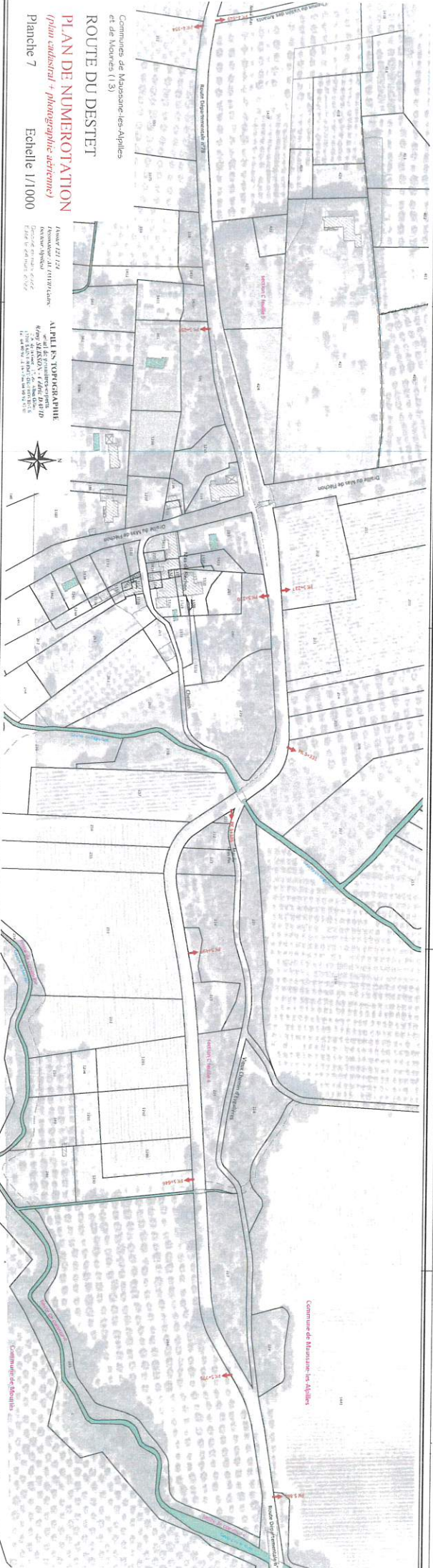

Communes de Maussane-les-Alpilles
et de Mourvès (13)
ROUTE DU DESTET
PLAN DE NUMEROTATION
(plan cadastral - plan topographique dérivé)
Planche 7

Année 2011/12
Révisé par le Service
D'urbanisme et d'Aménagement
du territoire
et de l'équipement
Rue de la République
13000 AIX-EN-PROVENCE
Tél : 04 91 96 30 00

AI PILLES TOPOGRAPIQUE
et de l'équipement
Rue de la République
13000 AIX-EN-PROVENCE
Tél : 04 91 96 30 00

Commune de Maussane-les-Alpilles
Commune de Mourvès

Maussane-les-Alpilles
Mourvès

AR Prefecture

013-211300587-20220922-ARRETE2022164-AR

Requ le 26/09/2022

Publie le 26/09/2022

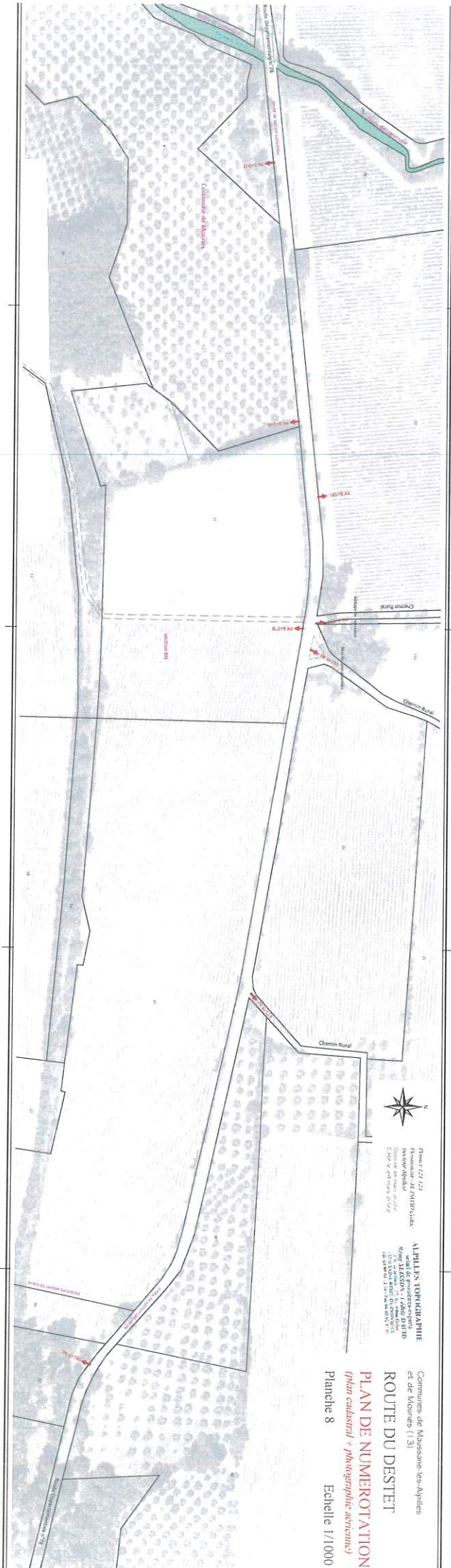

AR Prefecture

013-211300587-20220922-ARRETE2022164-AR

Requ le 26/09/2022

Publie le 26/09/2022

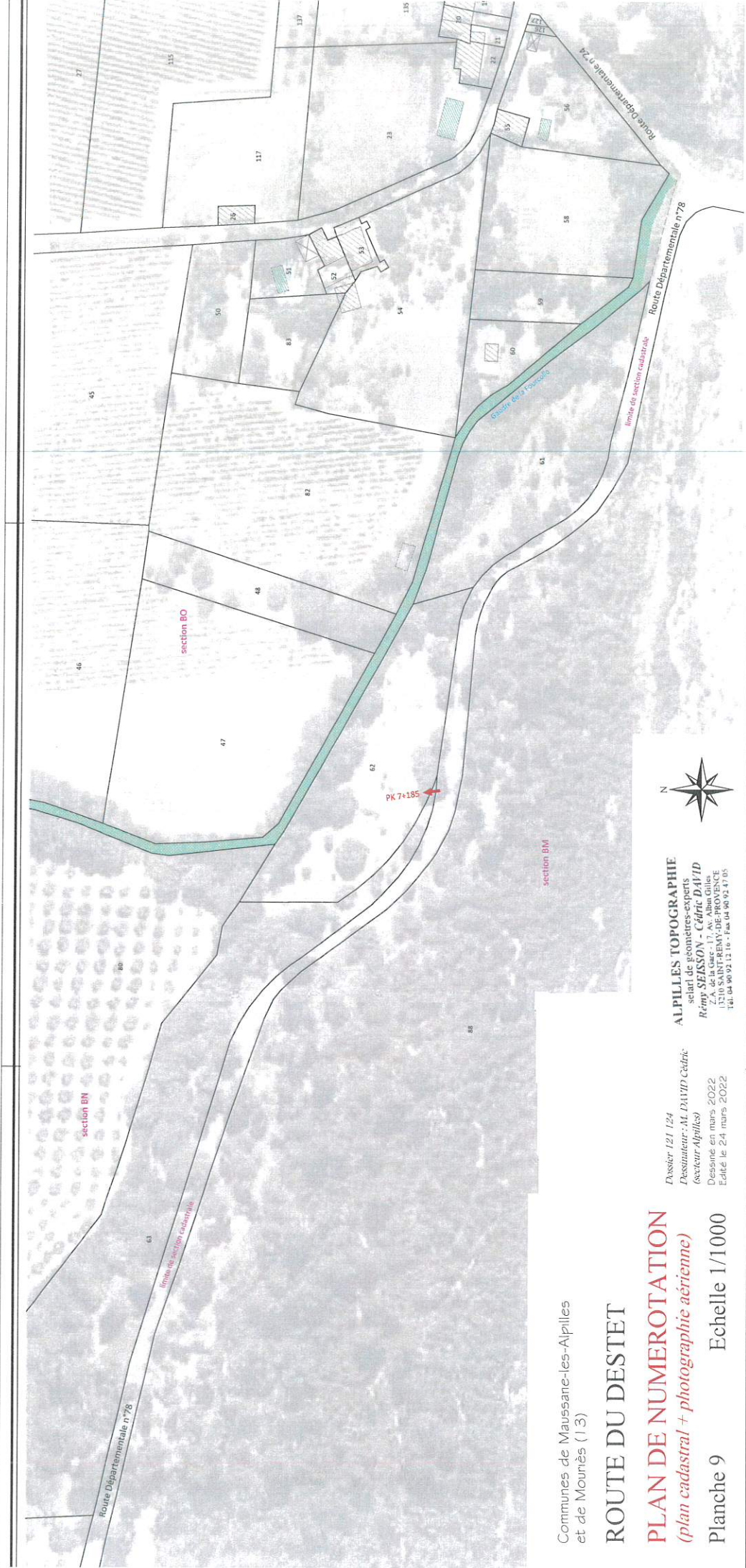

Communes de Maussane-les-Alpilles
et de Mouriès (13)

ROUTE DU DESTET

PLAN DE NUMEROTATION

(plan cadastral + photographie aérienne)

Planche 9
Echelle 1/1000

Dossier 121 124
Dessinateur : M. DAVID Cédric
(secteur Alpilles)
Dessiné en mars 2022
Edité le 24 mars 2022

ALPILLES TOPOGRAPHIE
société de géomètres-experts
Remy SEISSON - Cédric DAVID
13210 Maussane-les-Alpilles
17, Av. Albert EINSTEIN
34 30 00 MONTRENEAU
T. 04 75 47 05 11
F. 04 75 47 05 14



AR Prefecture

013-211300587-20220922-ARRFTE2022164-AR

Requ le 26/09/2022

Publie le 26/09/2022