# PROGRAMME DES ANIMATIONS CALENDALES

Village de Maussane les Alpilles

Maussane les Alpilles TOURISME



## DÉCEMBRE 2026 - JANVIER 2027

**Lundi 23 Novembre**

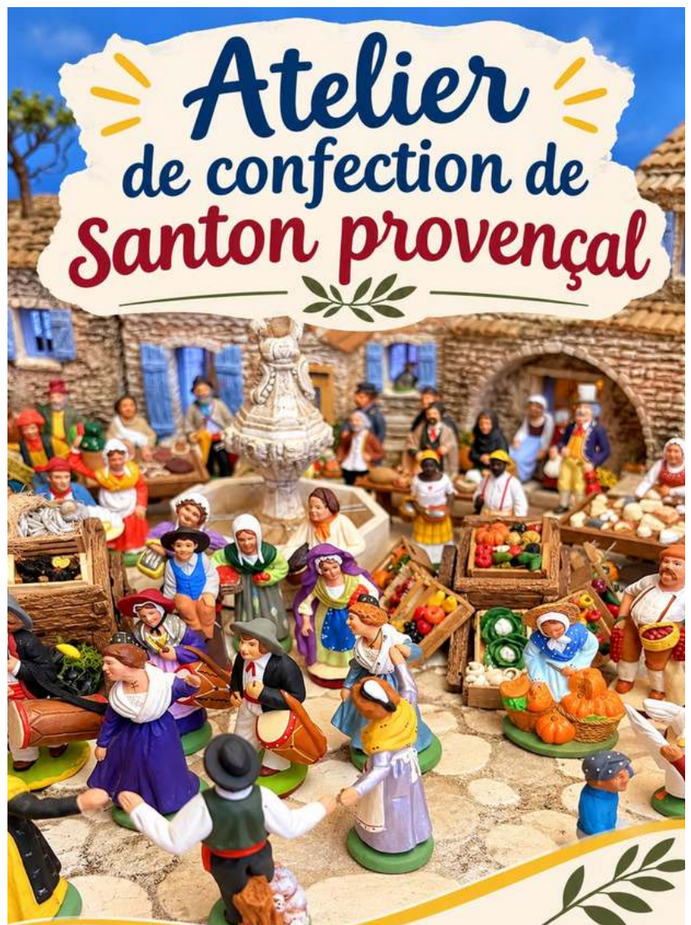


## DEUX ATELIERS SANTON PROVENÇAL

Avec la santonnière Cristine Darc : réalisez votre propre santon et repartez avec votre création.
Horaires : 14h30 ou 15h30 (durée : 45 min à 1 h)
Tarif : 25 € / personne – 6 participants maximum (adultes)
Lieu : Salle Jean Favier
Infos / réservation : Office de Tourisme – 04 90 54 23 13 – www.maussane.com

**Du 23 Novembre au 4 Décembre**

## CHASSE AU TRÉSOR DE L'OFFICE DE TOURISME

Récupères le livret-jeu à l'Office de Tourisme ou télécharge-le sur www.maussane.com. Résous les énigmes cachées chez les commerçants partenaires.
Remise des prix et tombola: vendredi 4 décembre à 18h Infos : 04 90 54 23 13 – www. maussane.com
Jeu pour les enfants habitant Maussane de 11 ans et moins.




**Du 30 Novembre au 18 Décembre**

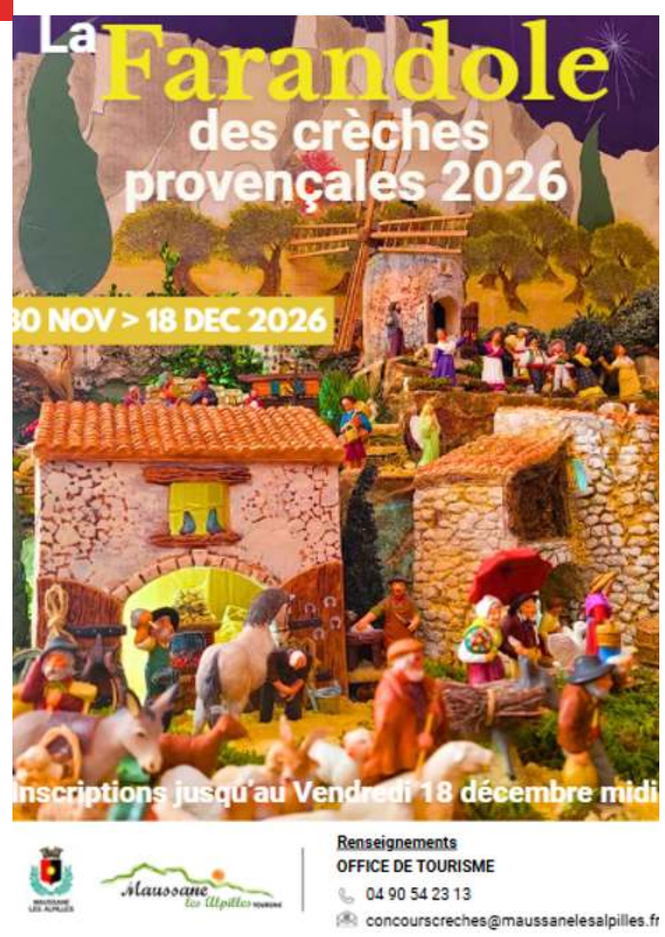


## CONCOURS DE CRÈCHES – « LA FARANDOLE DES CRÈCHES PROVENÇALES »

Participez au concours de crèches, réservé aux habitants de Maussane-les-Alpilles.
Infos : Office de Tourisme – 04 90 54 23 13
Inscription: concourscreches@maussanelesalpilles.fr

# PROGRAMME DES ANIMATIONS CALENDALES

Village de Maussane les Alpilles

Maussane les Alpilles TOURISME



## DÉCEMBRE 2026 - JANVIER 2027

**4, 5 et 6 Décembre**




### MARCHÉ DE NOËL - ASSOCIATION DES COMMERÇANTS CAPLA

Déambulez parmi les chalets des commercants, dégustez les gourmandises proposées et faites vos emplettes de Noël.

### « NOËL EST DANS LA PLACE » 3 JOURS D'ANIMATIONS ORGANISÉS PAR LA COMMUNE

Trois jours de magie, de fête et de partage : animations pour petits et grands, parade, feu d'artifice, musique, gourmandises et surprises.

**Vendredi 4 Décembre**

### LA SOIRÉE DES ILLUMINATIONS

18h00 : Remise des prix de la Chasse au Trésor de l'Office de Tourisme
18h45 : Illumination du village
19h00 : Feu d'artifice
20h00 à 22h00 : Disco Vin et chocolat chauds avec DJ Daniel



**Samedi 5 Décembre**



### ANIMATIONS ET PARADE DE NOËL

10h30 à 16h30 : Piste de luge géante, jeux en bois et maquillage
13h : Studio photo du Père Noël
16h : Studio photo du Père Noël
17h : Défilé aux lampions
17h30 : Parade de Noël
18h30 : Chants de Noël par Chrisharmonie
20h à 22 h : Animation musicale avec Dj Daniel offerte par CAPLA

# PROGRAMME DES ANIMATIONS CALENDALES

Village de Maussane les Alpilles

Maussane les Alpilles TOURISME



## DÉCEMBRE 2026 – JANVIER 2027

**Dimanche 6 Décembre**

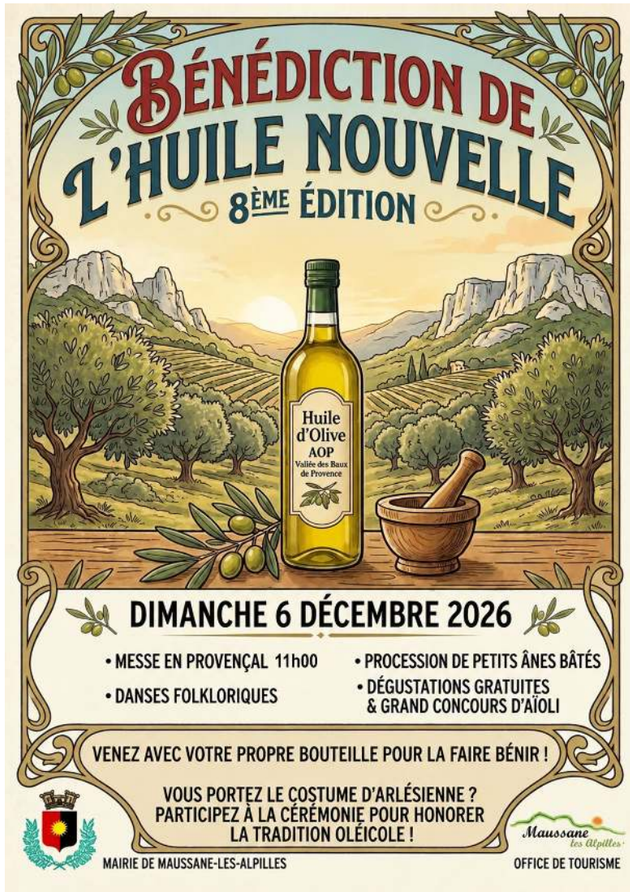


### TRADITIONS PROVENCALES ET FÊTE DE L'HUILE NOUVELLE

10h30 à 16h30 : Animations, jeux en bois et maquillage
11h00 : Messe et chants en provençal, bénédiction de l'huile nouvelle
12h00 : Danses folkloriques
12h15 : Dégustation de l'huile nouvelle par les moulins de Maussane
12h30 : Chants provençaux
14h00 : Concours d'aïoli organisé par l'Ovalive
15h00 : Remise des prix du concours de vitrines et résultat de la tombola de l'association des commerçants
15h30 : Démonstration de Zumba par l'association Mistral Academy

**Mercredi 9 Décembre**

### ATELIER DE CONFECTION DES 13 DESSERTS DE NOËL

Découvrez les secret des douceurs calendales avec Louis Tighilt, pâtissier-chocolatier, et Paulin Reynart Capoulié du Félibrige.
Horaire : 16h00 à 18h00
Tarif : 30€ / personne
Participants : 20 maximum - adultes et enfants
Lieu : Salle du RDV Mairie

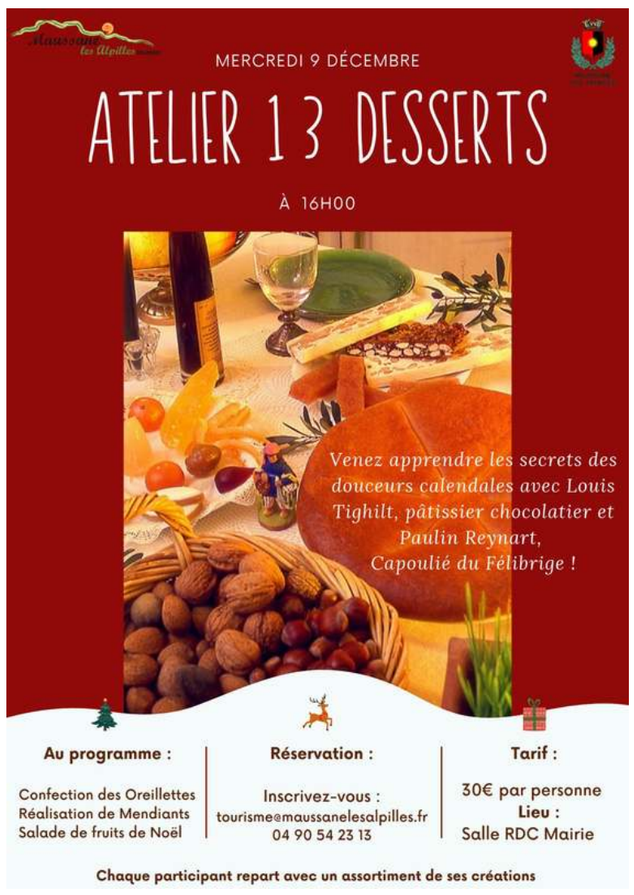


**Vendredi 11 Décembre**

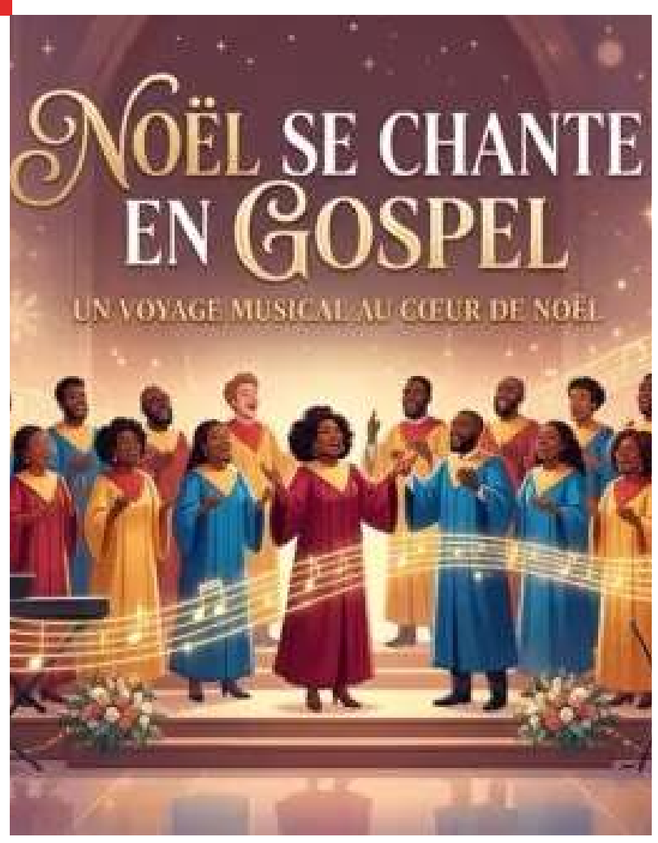


### « NOËL SE CHANTE EN GOSPEL »

Un concert chaleureux et festif, porté par la puissance des voix gospel, à partager en famille ou entre amis. Dans le cadre de la programmation culturelle du Département des Bouches-du-Rhône.
Horaire : 19h00
Lieu : Espace Agora Alpilles - Salle Jack Sautel
Tarif : Entrée libre

# PROGRAMME DES ANIMATIONS CALENDALES

Village de Maussane les Alpilles

Maussane les Alpilles TOURISME



## DÉCEMBRE 2026 – JANVIER 2027

**Samedi 19 Décembre**



### LA CHUTE DES ANGES

Un spectacle plein de poésie et de fantaisie, à partager entre enfants, parents et grand-parents.
Horaire : 17h00
Lieu : Espace Agora Alpilles - Salle Jack Sautel
Tarif : Entrée libre

**Dimanche 10 Janvier**

### LA PASTORALE SIDÒNI

Venez vibrer au rythme de la Pastorale Sidòni, jouée par la Troupe Prouvènço Lengo Vivo ! Chaque acte est brièvement introduit par un résumé en français.
Horaire : 15h00, Durée : 2h00
Lieu : Espace Agora Alpilles - Salle Jack Sautel
Tarif : Entrée au chapeau



**Lundi 18 Janvier**

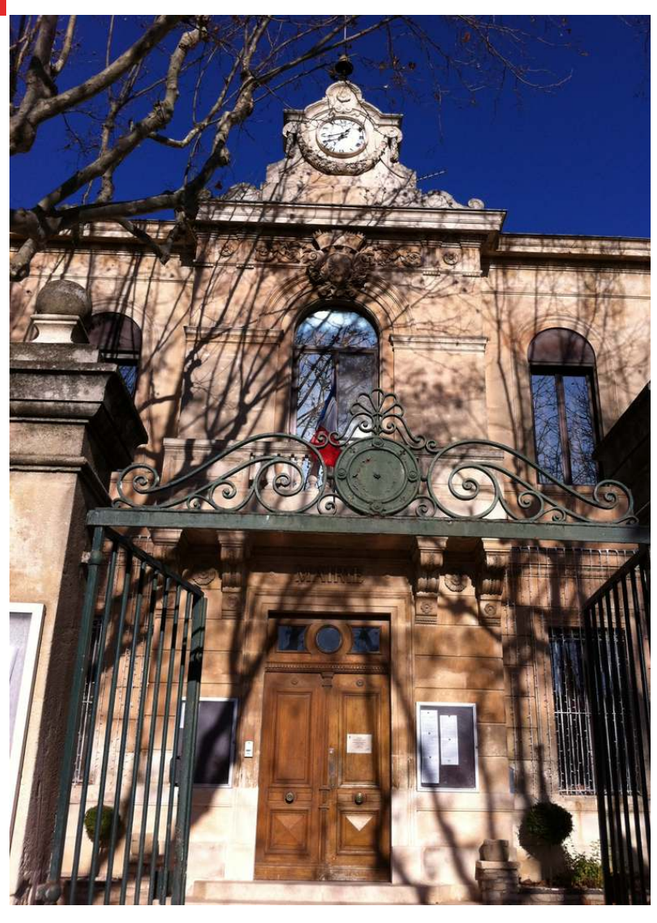

### VOEUX DE LA MUNICIPALITÉ

Horaire : 18h00
Lieu : Espace Agora Alpilles